eurocasa
CASARES & MERCADER

ref. A1198

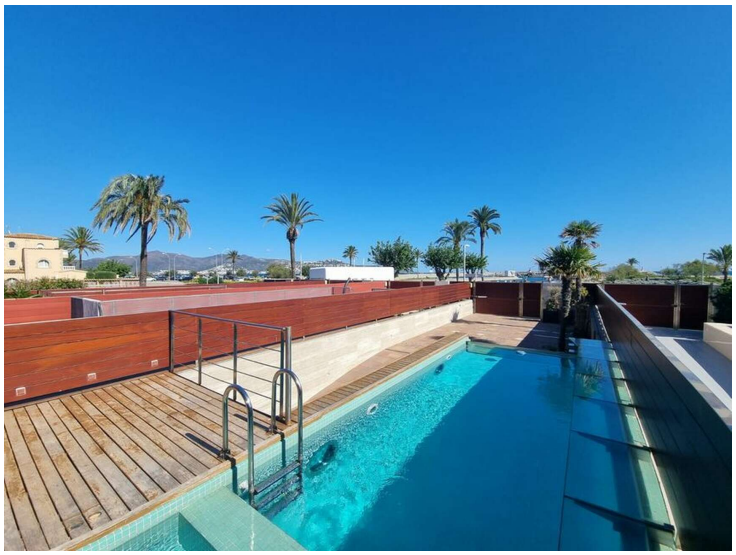
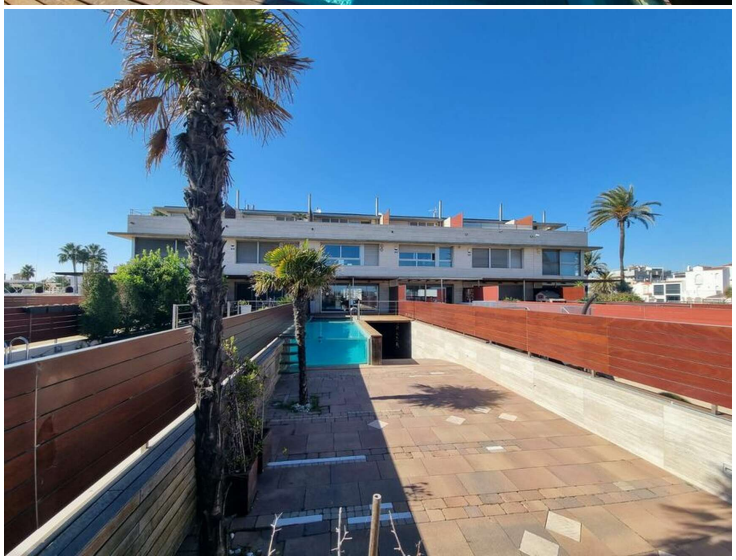
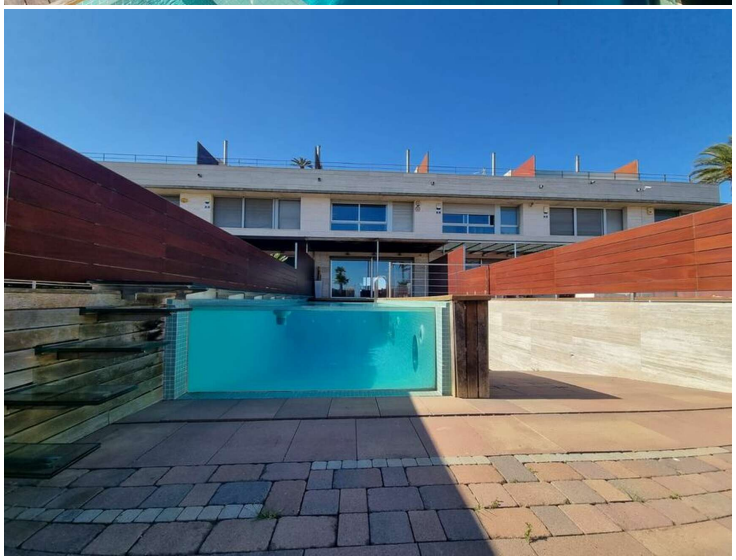

Casa en venta en Empuriabrava en 1era linea

Villa en 1era linia con 15 m de amarre

Producto unico ! Villa en 1era linea de mar con amarre de 15 m y piscina !
Esta preciosa casa se caracteriza por tener vistas al mar y amarre a 1 minuto de la salida al mar .
Un producto unico que ademas posee , en planta - 1 un gran garaje , en PB , gran salon comedor con cocina abierta , y en 1era y 2a planta , 2 habitaciones (1 de ellas en suite) y un baño en cada planta .
Ademas la casa posee A/C - Calefaccion por conductos , ventanas de aluminio y un sinfin de comodidades mas !
No dude en ponerse en contacto con nosotros !
VENDEMOS SUEÑOS !

Operación	Venta
Tipo	Casa con amarre
Situación	Alt Empordà
Superficie	291 m^2
Habitaciones	4
Baños	3 baños
Parking	Sí
Garaje	Sí
Terraza	Sí
Jardín	Sí
Amarre	Sí
Piscina	Sí
Calefacción	Sí
Aire acondicionado	Sí
Terreno	341 m^2

1.700.000 €
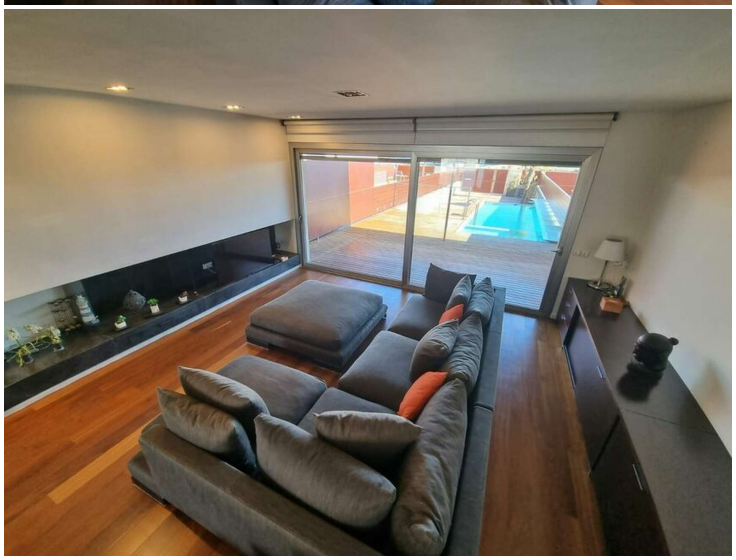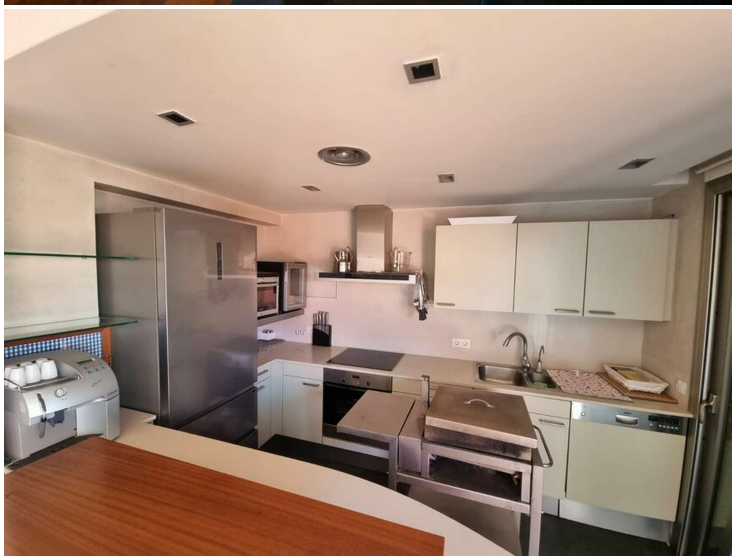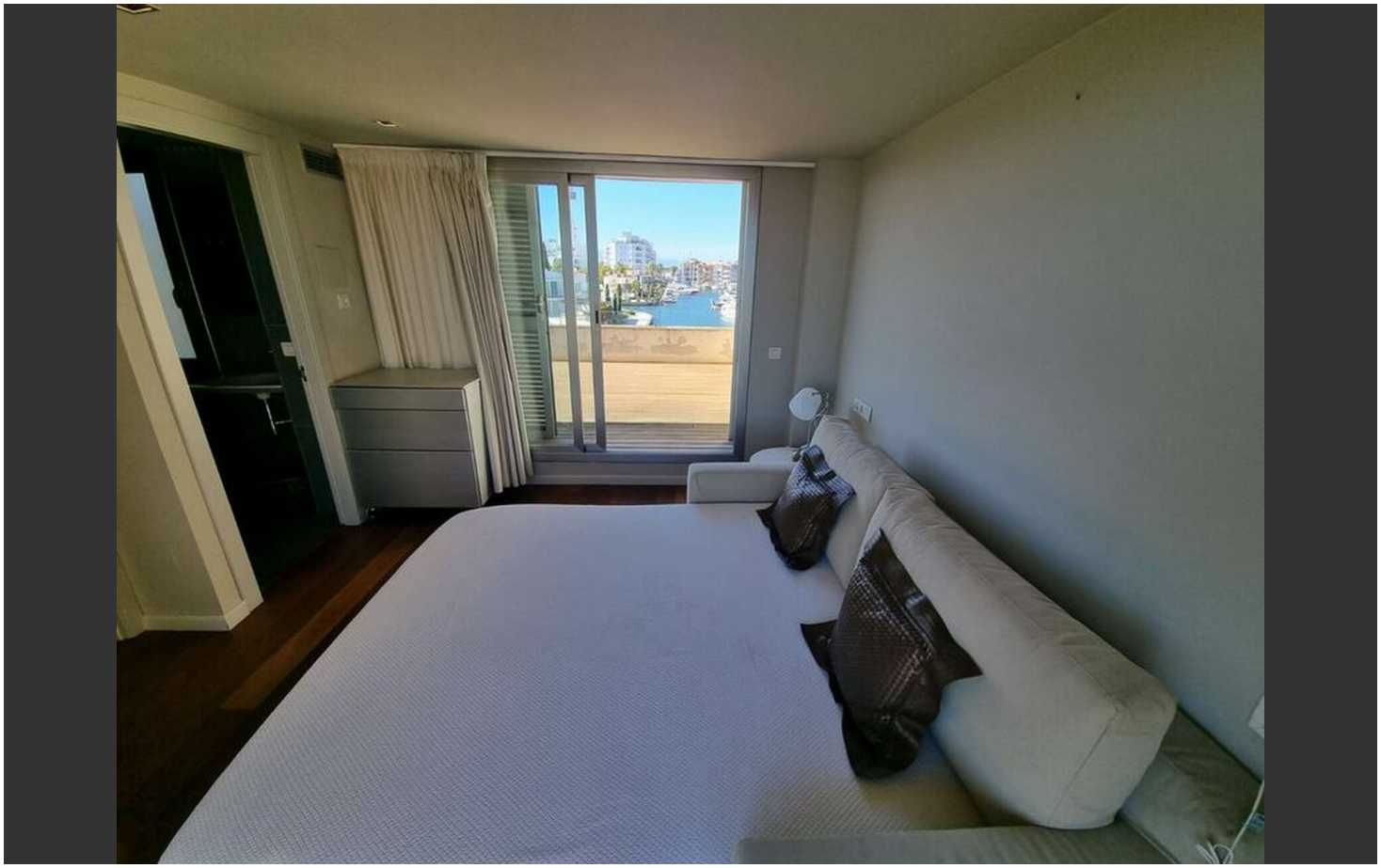
Tel (+34) 972 907 832 Paula: (+34) 687 08 91 04 Oscar: (+34) 687 08 90 92 info@immobiliariaempuriabrava.com C/ Penis 154, A - 17487 Empuriabrava, Girona