eurocasa
CASARES & MERCADER

ref. 1292

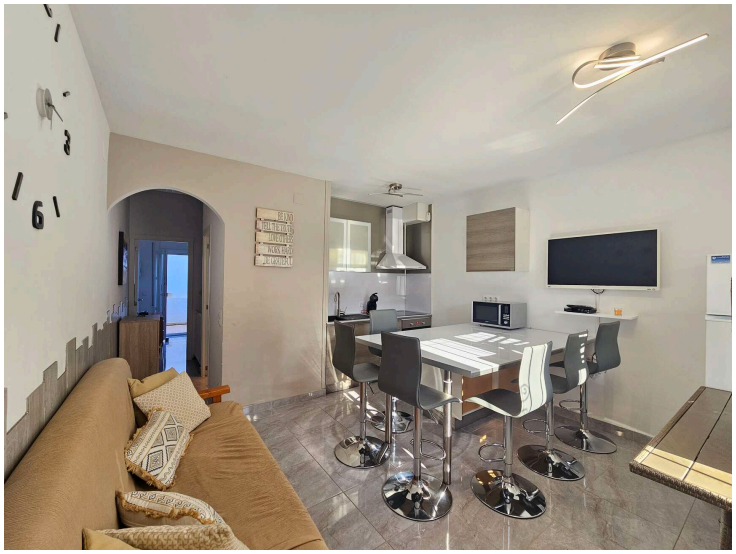

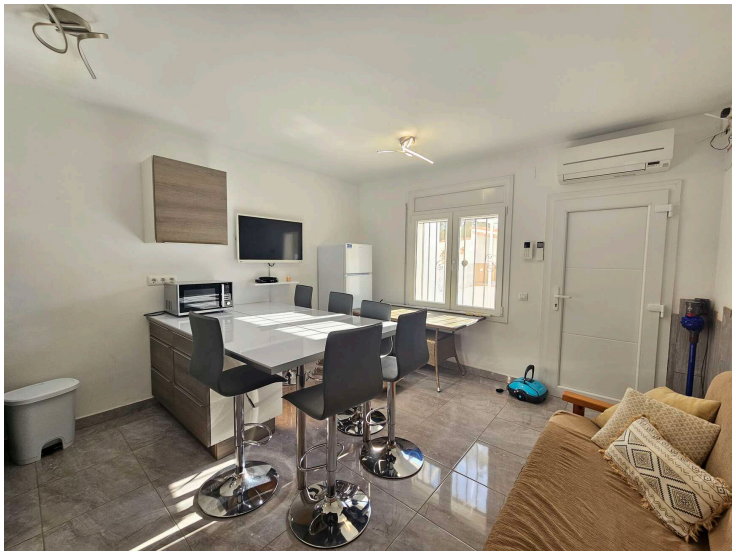

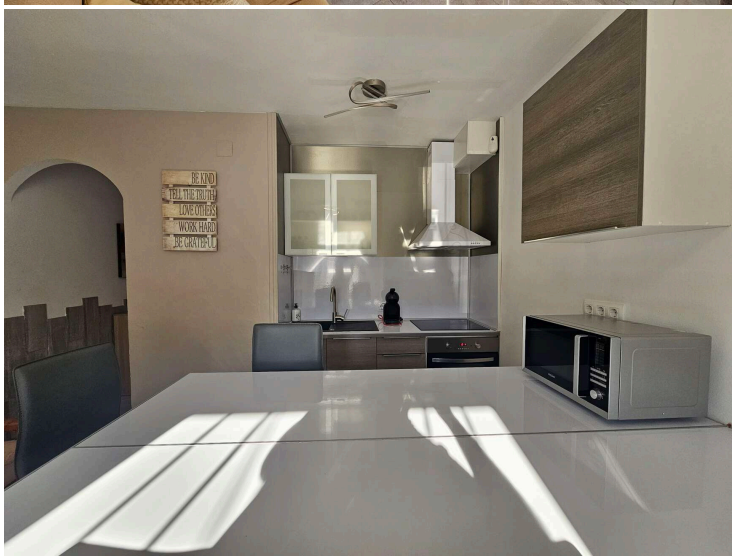

Casa en venta en Empuriabrava

Bonita casa con piscina y jardin

La casa situada en un sector tranquilo , justo al lado del rio Muga , desprende calma gracias a su piscina y su barbacoa de verano todo ello expuesto al sur . sus 60 m2 construidos y la parcela de 110 m2 se distribuyen en : PB : acceso directo a la casa al comedor con cocina abierta y vistas a la piscina , 1 habitacion doble con acceso a un patio interior y un baño completo . En planta 1era : 2 habitaciones dobles , una de ellas con acceso a una terraza sur con vistas . La casa totalmente reformada con doble acristalamiento , A/C reversible y un sin fin mas de comodidades . No dude de ponerse en contacto con nosotros ! VENDEMOS SUEÑOS !

Operación	Venta
Tipo	Casa unifamiliar
Municipio	Alt Empordà
Superficie	60 m^2
Habitaciones	3
Baños	1 baño
Terraza	Sí
Patio	Sí
Jardín	Sí
Piscina	Sí
Calefacción	Sí
Aire acondicionado	Sí
Terreno	110 m^2
Amueblado	Sí

295.000 €
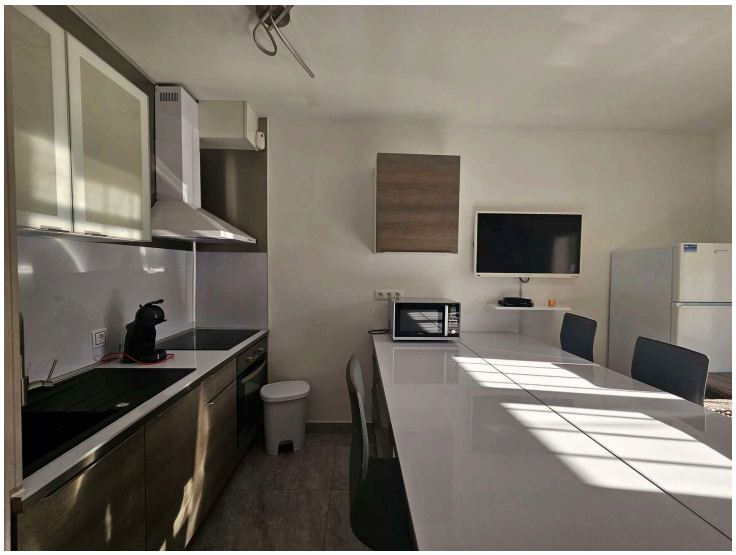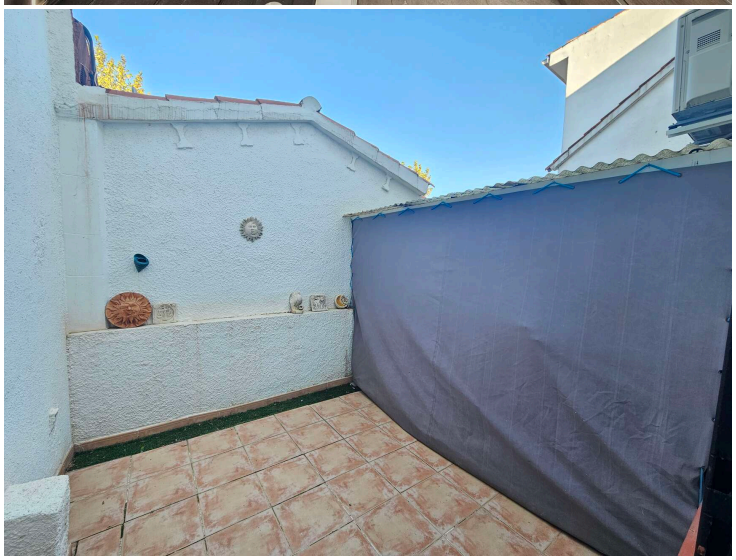
Tel (+34) 972 907 832 Paula: (+34) 687 08 91 04 Oscar: (+34) 687 08 90 92 info@immobiliariaempuriabrava.com C/ Penis 154, A - 17487 Empuriabrava, Girona