eurocasa
CASARES & MERCADER

ref. a1272

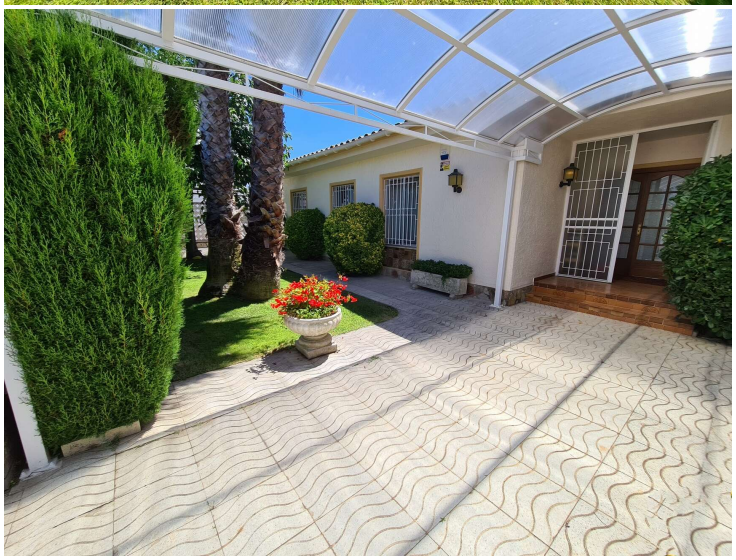

Casa orientada al sur con 25 m de amarre

Casa orientada al sur en los canales

Casa con 3/5 dormitorios, piscina, amarre privado y raro de 25 metros a canal ancho. Esta villa de una sola planta hace 274m2 y fue construida en una gran parcela de 1019m2 en Empuriabrava.
Consta en la planta baja de un hall de entrada, un amplio salón / comedor, una cocina cerrada, 3 dormitorios, 2 cuartos de baño, una habitación adicional que puede convertirse en una oficina o un dormitorio, y un garaje
En el sótano tiene una gran sala consta de un área bar-salón, billar, cine, un área de dormitorio y un acceso al lavadero y su área con jacuzzi.
Fuera tiene un jardín mediterráneo con una gran piscina, una gran terraza y su espacio de barbacoa, un cobertizo para coche y un pontón de 25 m.
Beneficios: calefacción central, aire acondicionado, garaje y plaza de aparcamiento, amarre de 25m y piscina.

Operación	Venta
Tipo	Casa con amarre
Tipo de obra	Obra nueva
Municipio	Alt Empordà
Superficie	250 m^2
Habitaciones	5
Baños	3 baños
Garaje	Sí
Terraza	Sí
Jardín	Sí
Piscina	Sí
Calefacción	Sí
Aire acondicionado	Sí
Terreno	1.019 m^2

1.375.000 €

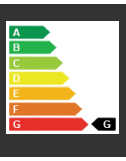
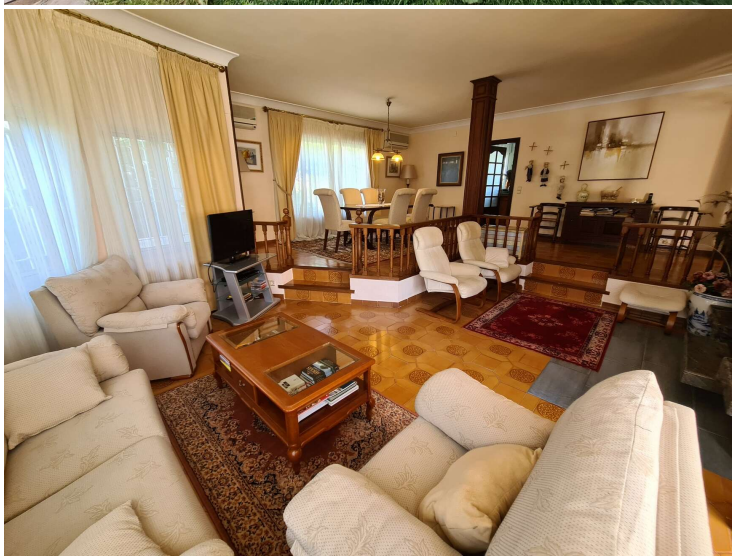
Tel (+34) 972 907 832 Paula: (+34) 687 08 91 04 Oscar: (+34) 687 08 90 92 info@immobiliariaempuriabrava.com C/ Penis 154, A - 17487 Empuriabrava, Girona