eurocasa
CASARES & MERCADER

ref. 111828

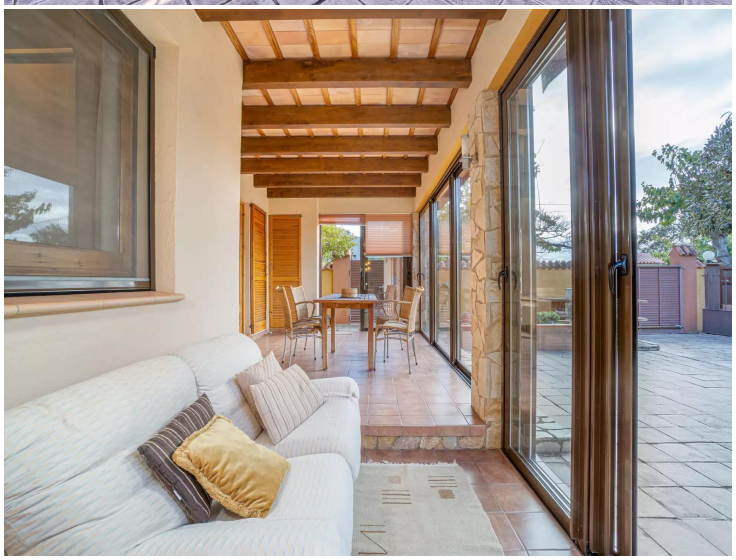

Encantadora casa unifamiliar en zona tranquila

¡Increíble oportunidad! Casa unifamiliar de 4 dormitorios en venta. ¡Descubre tu nuevo hogar!

En venta en una zona tranquila de Garriguella esta encantadora casa unifamiliar que cuenta con cuatro amplios dormitorios, dos elegantes cuartos de baño, un luminoso comedor cocina y un práctico garaje.
La propiedad se encuentra en excelentes condiciones y ha sido cuidada con esmero, lo que la convierte en una excelente opción para quienes buscan comodidad y tranquilidad en su hogar.

Operación	Venta
Tipo	Casa unifamiliar
Municipio	Alt Empordà
Superficie	131 m^2
Habitaciones	4
Baños	2 baños
Parking	Sí
Garaje	Sí
Jardín	Sí
Aire acondicionado	Sí
Terreno	359 m^2

335.000 €

En trámite

Tel (+34) 972 907 832 Paula: (+34) 687 08 91 04 Oscar: (+34) 687 08 90 92 info@immobiliariaempuriabrava.com C/ Penis 154, A - 17487 Empuriabrava, Girona