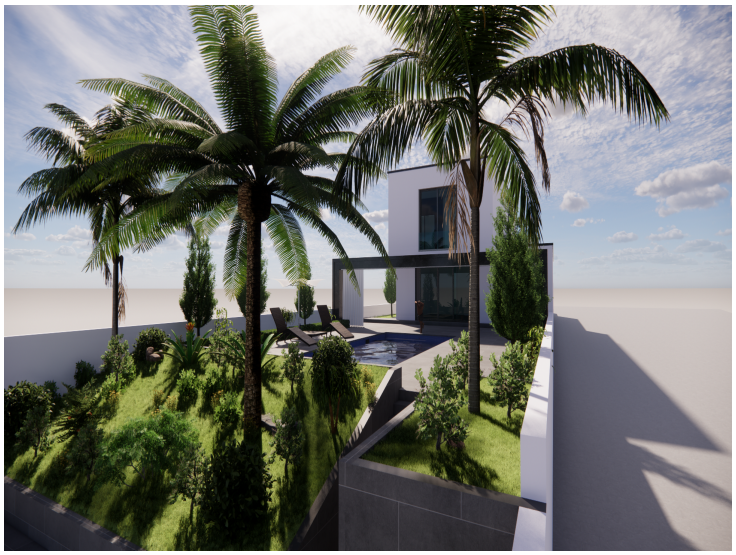

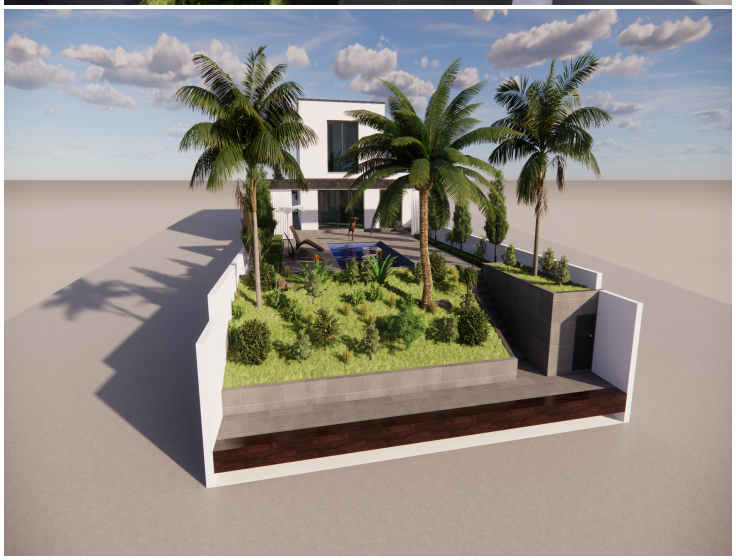

Nuevo promotion al canal con 4 dormitorios

Espectacular casa de diseño con piscina, terraza solárium y zonas ajardinadas en un canal ancho.

Esta hermosa villa moderna se construirá en uno de los amplios canales de Empuriabrava.
Esta villa está ubicada en una parcela de 493 m2 y dispone de un amarre privado de 12 metros.
La distribución de esta villa es la siguiente:
En la planta baja tiene una amplia entrada con escaleras que suben a la primera planta. A la izquierda de la entrada se encuentra el amplio garaje y a la derecha un dormitorio con baño privado. La entrada también dispone de un aseo para invitados. La cocina abierta con el luminoso salón-comedor ocupa todo el ancho de la casa. También hay un lavadero independiente en el garaje.
En el primer piso hay 3 dormitorios, 1 de los cuales es en suite.

La terraza del lado del canal estará en parte alicatada y en parte con jardineras y zonas verdes.

¡Por supuesto, esta hermosa villa está equipada con muchos extras como calefacción por suelo radiante, aire acondicionado central y mucho más!
¿Está buscando una casa lista para entrar a vivir? Por favor contáctenos rápidamente

Nota: El proyecto final terminado puede tener alguna diferencia con los renders.

Operación	Venta
Tipo	Casa con amarre
Tipo de obra	Obra nueva
Situación	Alt Empordà
Superficie	221 m^2
Habitaciones	4
Baños	3 baños , 1 lavabo
Parking	Sí
Garaje	Sí
Terraza	Sí
Jardín	Sí
Amarre	Sí
Piscina	Sí
Calefacción	Sí
Aire acondicionado	Sí
Terreno	493 m^2

1.080.000 €