eurocasa
CASARES & MERCADER

ref. V411

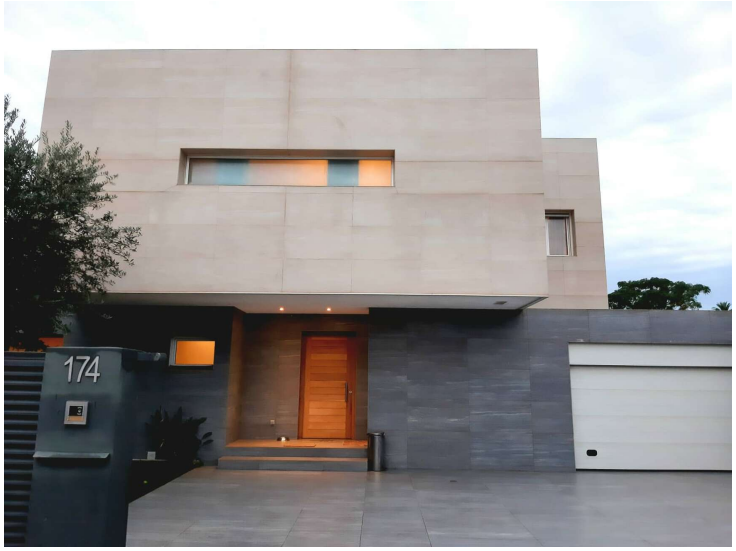

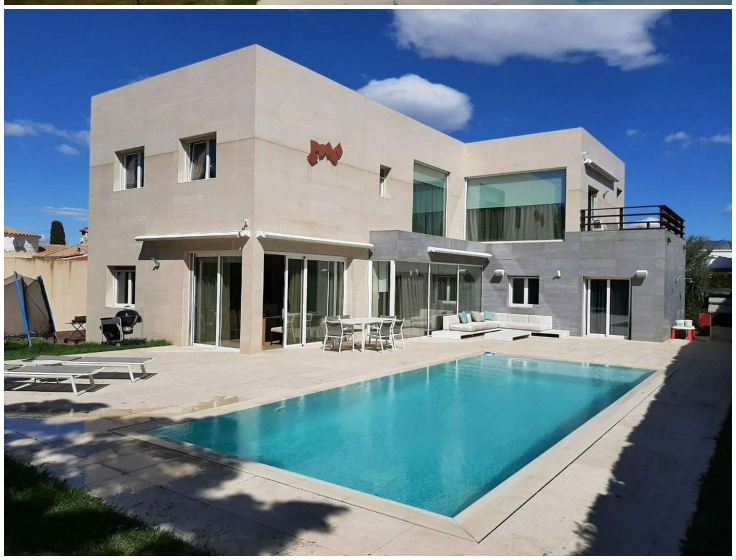

Moderna casa a 100 m del puerto y del centro de Empuriabrava

Esta moderna villa construida en el 2013 posee todo tipo de Comodidades , sus 381 m2 construidos y sus 753 m2 de parcela hacen de ella un producto unico . La villa se distribuye en planta baja : un gran hall de entrada , gran salon – comedor con cocina abierta y acceso al jardin con piscina , 1 habitacion doble y un baño completo . En planta piso , un gran hall de acceso que distribuye 4 habitaciones , de las cual 3 son en suite , 1 de ellas con acceso a la terraza con vistas al jardin . Tambien posee un gran garaje de 40 m2 .

EXTRAS : A/C – calefaccion por conductos , suelo radiante , paneles solares , ...
No dude en ponerse en contacto con nosotros !

Operación	Venta
Tipo	Casa unifamiliar
Tipo de obra	Obra nueva
Situación	Alt Empordà
Superficie	381 m^2
Habitaciones	5
Baños	5 baños
Lavadero	Sí
Trastero	Sí
Terraza	Sí
Jardín	Sí
Piscina	Sí
Aire acondicionado	Sí
Terreno	381 m^2

1.040.000 €

En trámite
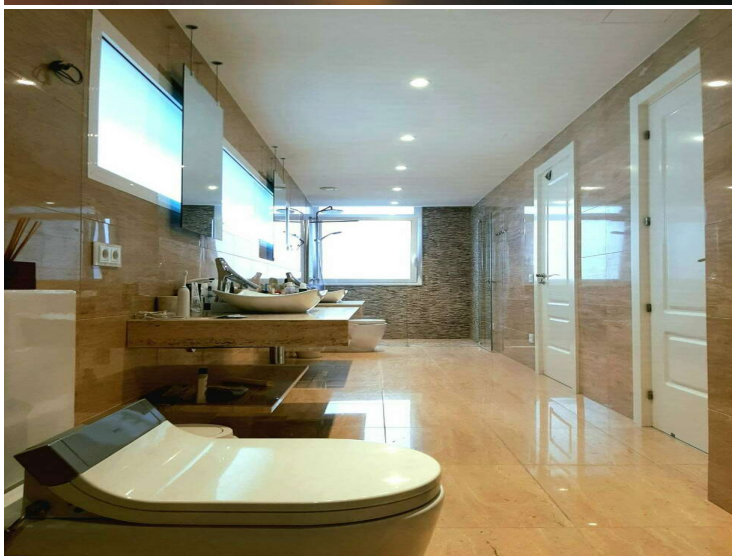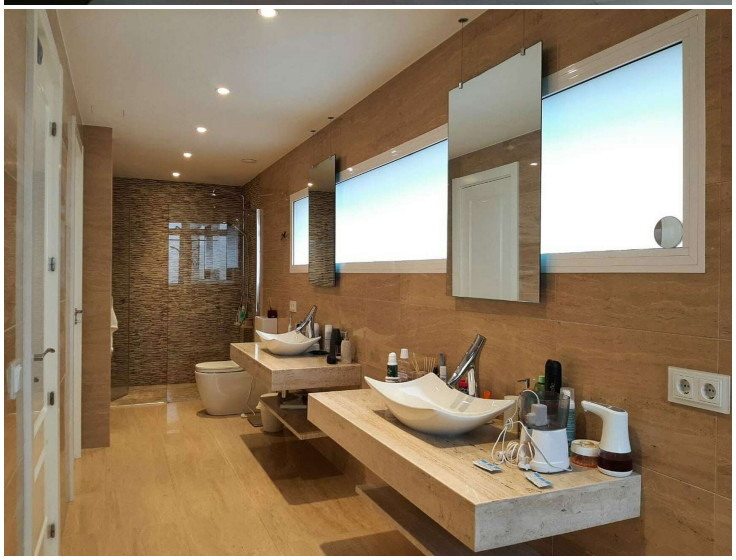
Tel (+34) 972 907 832 Paula: (+34) 687 08 91 04 Oscar: (+34) 687 08 90 92 info@immobiliariaempuriabrava.com C/ Penis 154, A - 17487 Empuriabrava, Girona