eurocasa
CASARES & MERCADER

réf. EI-531

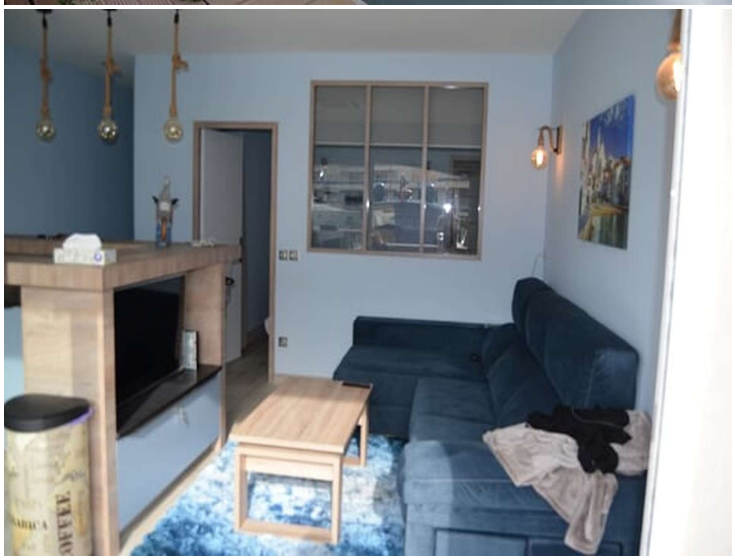

Appartement rénové avec belle amarre de 20m x 5m avant les ponts

Rare! Amarre de 20x5 pour cet appartement, grande terrasse , TRÈS PROCHE DE LA SORTIE EN MER

Cet appartement de plain-pied rénové en 2020 offre de belles prestations. Situé dans le secteur Caballito de Mar à Empuriabrava, il bénéficie d'une des plus grandes amarres pour voiliers de la région. Cela en fait un choix attractif pour les amateurs de navigation. De plus, l'appartement est proche de la sortie en mer, ce qui facilite les déplacements maritimes.

La climatisation intégrée garantit un confort optimal tout au long de l'année, tandis que le double vitrage permet une isolation phonique et thermique efficace. La terrasse, quant à elle, est à la fois très agréable et spacieuse, offrant un espace extérieur propice à la détente et aux repas en plein air.

En résumé, les points forts de cet appartement attrayant sont sa rénovation récente, sa grande amarre pour voiliers, sa proximité avec la sortie en mer, sa climatisation intégrée, son double vitrage et sa terrasse spacieuse.

Transaction	Vente
Type	Appartement
Commune	Alt Empordà
Surface	45 m^2
Chambres	1
Salles de bains	1 salle de bains
Terrasse	surface
Climatisation	Oui
Meublé	Oui

390.000 €
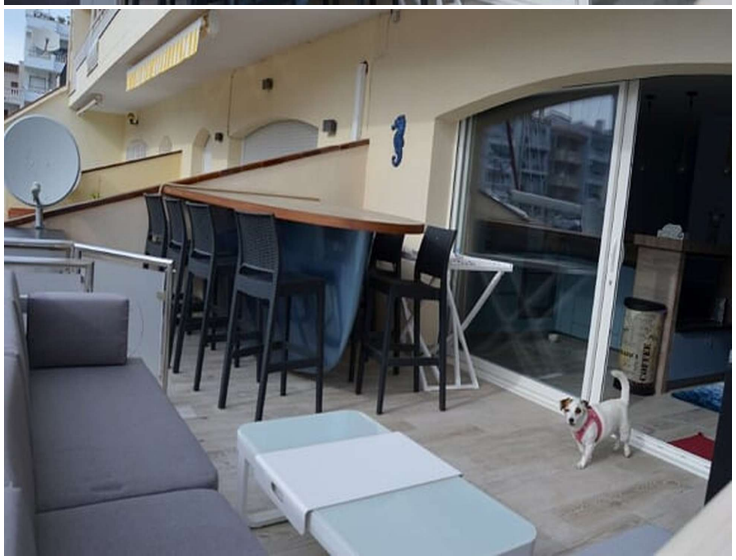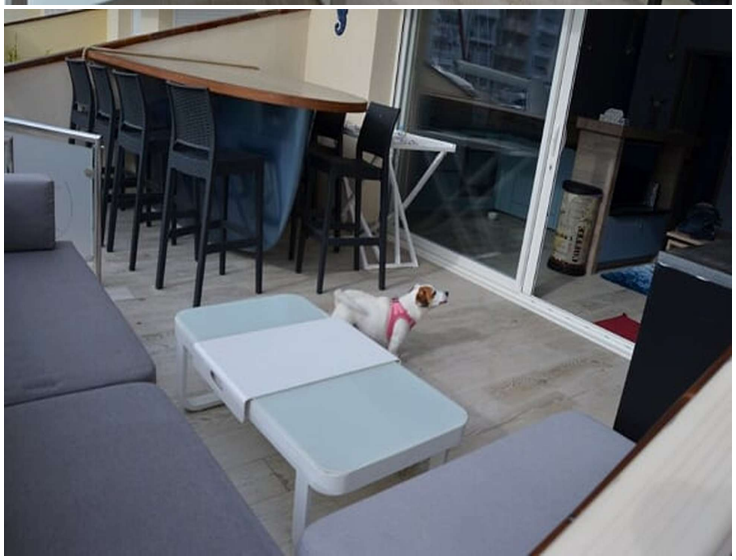
Tel (+34) 972 907 832 Paula: (+34) 687 08 91 04 Oscar: (+34) 687 08 90 92 info@immobiliariaempuriabrava.com C/ Penis 154, A - 17487 Empuriabrava, Girona