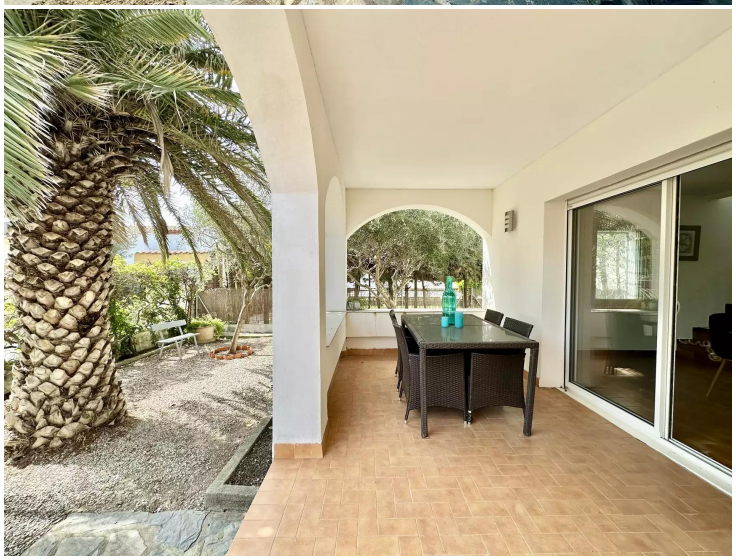

Schönes Haus nur 300m vom Strand entfernt, zum Verkauf in Empuriabrava

Entdecken Sie Ihr neues Zuhause im Herzen von Empuriabrava!
Dieses charmantes Haus, nur 300 Meter vom Strand entfernt, bietet Ihnen die perfekte Kombination aus Komfort und privilegierter Lage.

Mit einer Grundstücksfläche von 383 m² verteilt sich das 145 m² große Haus auf zwei Ebenen.
Im Erdgeschoss finden Sie einen gemütlichen Eingangshalle, der zu einem hellen Wohn-Esszimmer mit direktem Zugang zur Veranda mit Grill und Garten führt, sowie eine separate Küche und ein Gäste-WC.

Im Obergeschoss erwarten Sie zwei große Schlafzimmer mit Zugang zu einer großen Terrasse, ein komplettes Badezimmer mit Badewanne und ein zusätzliches drittes Schlafzimmer.

Die Immobilie verfügt über eine Einfahrt für mehrere Autos und zwei Garagen und bietet somit mehr als genug Platz für Ihre Bedürfnisse.
Darüber hinaus besteht die Möglichkeit, im Garten einen Swimmingpool zu bauen, um das mediterrane Klima zu genießen.

Mit doppelt verglasten Fenstern und einer Alarmanlage für Ihre Sicherheit ist dieses Haus eine einzigartige Gelegenheit.

Die Lage ist ideal, nur wenige Schritte vom Strand entfernt und in der Nähe aller Geschäfte und Dienstleistungen, die Sie benötigen.

Lassen Sie sich diese Gelegenheit nicht entgehen und besichtigen Sie Ihr zukünftiges Zuhause in Empuriabrava!

Transaktion	Verkauf
Typ	Einfamilienhaus
Ort	Alt Empordà
Fläche	145 m^2
Schlafzimmer	3
Badezimmer	1 badezimmer , 1 toilette
Parking	Ja
Garage	Ja
Terrasse	Ja
Garten	Ja
Heizung	Ja
Grundstück	383 m^2

440.000 €