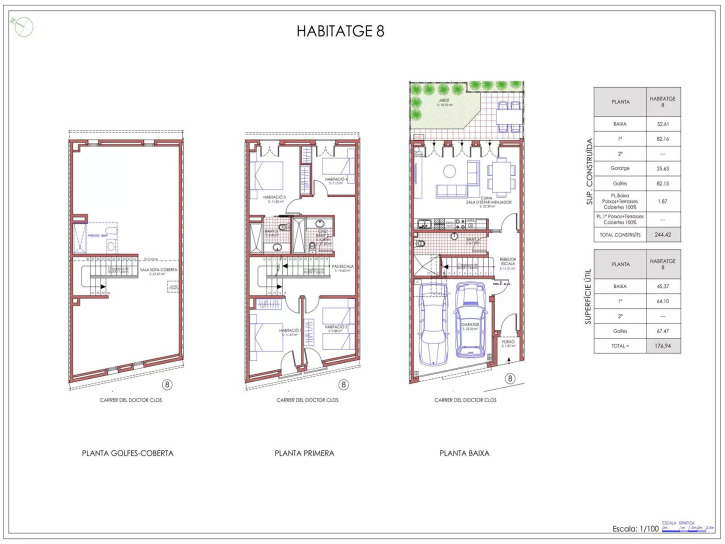

Neugebautes Haus im Zentrum des Dorfes Perelada.

Neugebautes Haus im Zentrum des Dorfes Perelada.

Exklusive 10 neu gebaute, Doppelhaushälften und Eckhäuser, die Oberflächen sind von hoher Qualität und die Häuser folgen die Außen Vorschriften der Altstadt von Peralada. Die Häuser sind energieeffizient und nachhaltig. Dieses Haus hat eine Garage von 25,49 Metern auf Straßenebene mit einer Kapazität für zwei Autos und einen Abstellraum, im Erdgeschoss haben wir ein großes Wohn-Esszimmer mit einer offenen und voll ausgestatteten Küche, ein Badezimmer mit Dusche, im Erdgeschoss finden wir 3 Schlafzimmer und 2 Bäder und im ersten Stock finden wir ein Schlafzimmer mit Bad und einen Dachboden von 33 Metern, hat das Haus eine Terrasse mit einem Garten zum Entspannen und machen Familienleben.

Transaktion	Verkauf
Typ	Einfamilienhaus
Bauart	Neubau
Ort	Alt Empordà
Fläche	195 m^2
Schlafzimmer	4
Badezimmer	2 badezimmer
Garage	Fläche
Abstellraum	Fläche
Garten	Fläche
Heizung	Ja
Klimaanlage	Ja
Grundstück	100 m^2

320.000 €
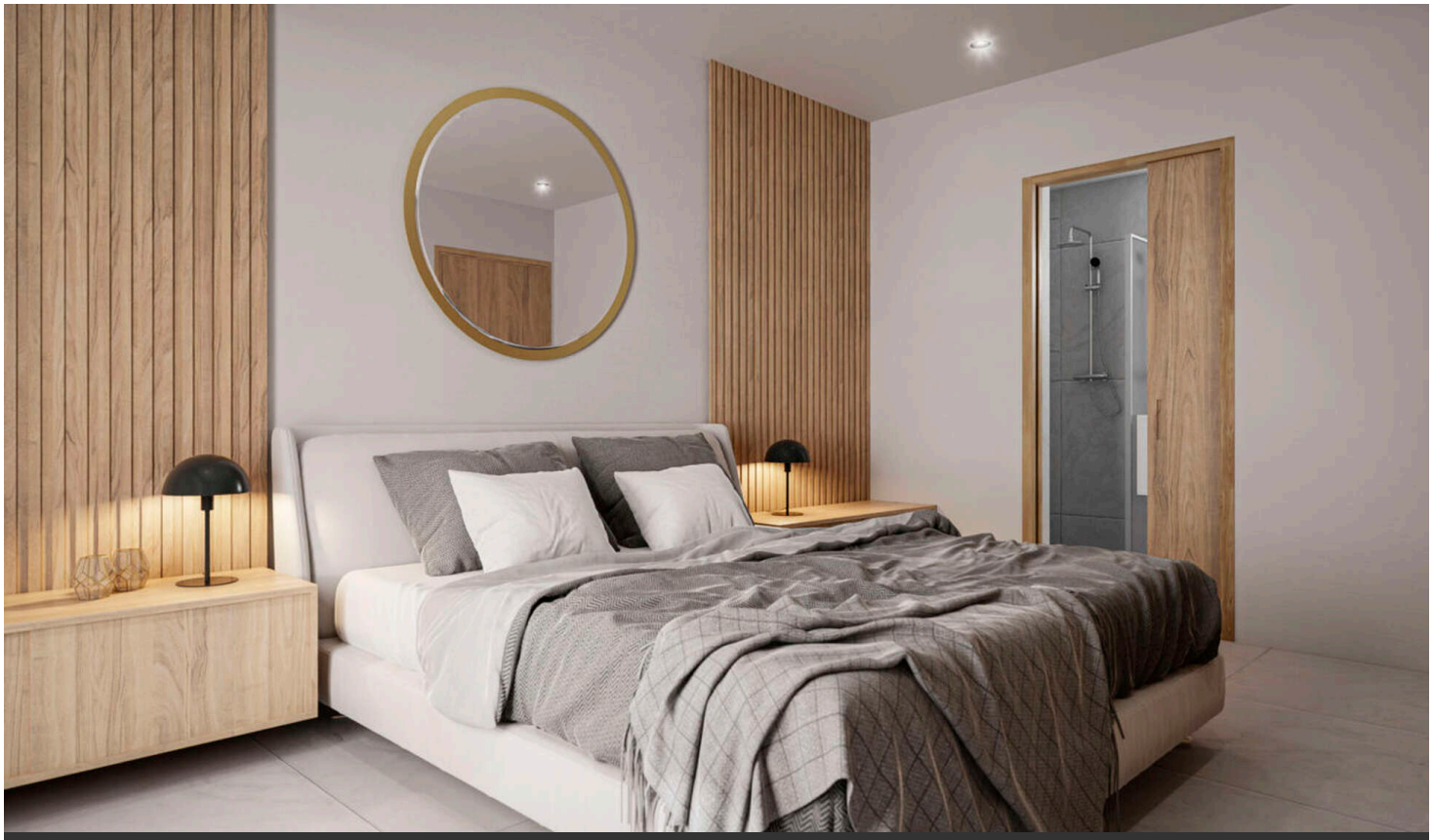
In Bearbeitung